



SECRETARIA REGIONAL DA ENERGIA, AMBIENTE E TURISMO
INSPEÇÃO REGIONAL DO AMBIENTE

Relatório INSP-2020-0134

BI-2020-0046

1 – Dados gerais

1.1 - Inspeção

Data: 27/08/2020 **Hora:** 10:30 **Tipo:** Denúncia (DEN-2020-0096)

Motivo da inspeção: Extraordinária

Inspetor responsável: António MR. Moutinho

Outros inspetores da IRA: João PRFB. Silva

Descrição da inspeção:

A inspeção foi realizada sem aviso prévio, ao abrigo do disposto na alínea a) do n.º 1 do artigo 80.º do anexo I do Decreto Regulamentar Regional n.º 11/2013/A, de 2 de agosto, no seguimento da denúncia apresentada junto deste serviço, com a referência DEN-2020-0096, de 2020-08-10. É referido na denúncia anónima, “Casa com espaços para animais, "atafona" para guardar palha, está tudo abandonado com muito lixo, estando o local infestado com muitos ratos. Fim das Doze Ribeiras princípio da Serreta”.

Posteriormente foi contacto por telefone o Sr. Paulo Alexandre da Silva Araújo Caetano Ferreira.

A inspeção consiste numa verificação aleatória, num determinado momento, do cumprimento dos requisitos de uma instalação em determinados aspetos da legislação ambiental. A falta de identificação de situações irregulares não significa que o operador esteja em plena conformidade com a toda legislação ambiental aplicável.

1.2 – Empresa/entidade inspecionada

Firma/nome: Anabela Mancebo Gomes **NIPC/NIF:** 119911477

Sede/morada: Canada do Largueza, n.º 15

Código Postal: 9700-516

Freguesia: São Bartolomeu de Regatos

Concelho: Angra do Heroísmo

Ilha: Ilha Terceira

1.3 – Estabelecimento/local inspecionado

Nome: Casa/Atafona

Endereço: Cruz

Código Postal: 9700-335

Freguesia: Doze Ribeiras

Concelho: Angra do Heroísmo

Ilha: Ilha Terceira

Atividade principal: ---

Outras atividades: ---

Período de funcionamento: ---

Licenciamento da atividade: ---



SECRETARIA REGIONAL DA ENERGIA, AMBIENTE E TURISMO
INSPEÇÃO REGIONAL DO AMBIENTE



Figura 1.1: Localização do espaço inspecionado.

2 – Situação observada

Foi efetuada uma deslocação ao local para verificar a existência no terreno de “lixo”, nomeadamente resíduos de Construção e Demolição (RCD).

No local verificou-se que se tratavam de dois espaços com terreno agrícola e com construções. A parcela a este da estrada (foto 1), tem uma construção onde está guardado alimento vegetal para os animais, e no quintal sobranter vegetais resultantes das podas das árvores aí existentes. As parcelas a oeste da estrada têm ruínas de construções antigas (Foto 2 e 3) que já estão invadidas por vegetação e terrenos de exploração agrícola.

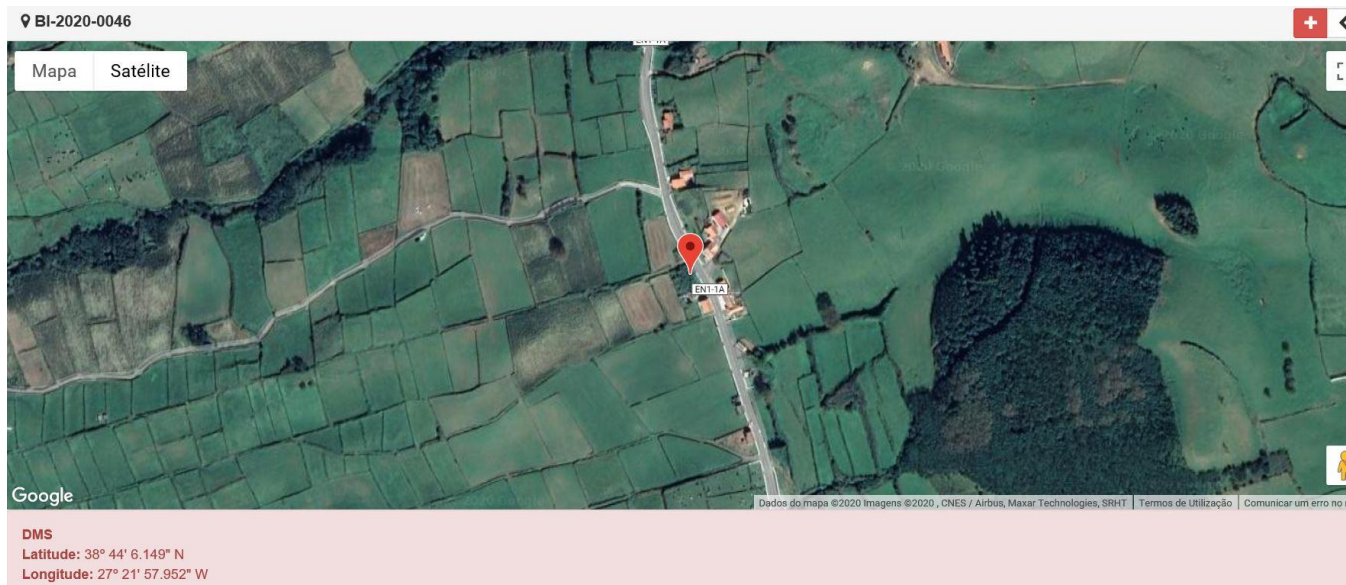
Verificou-se ainda a presença de restos de 2 ou 3 blocos de cimento junto ao caminho que atravessa os terrenos do lado oeste da estrada. (Foto 4)

Fotos:



Foto 1 – Vista da parcela a este com podas no chão.



Foto 2 – Ruína da habitação a oeste coberta de vegetação.



SECRETARIA REGIONAL DA ENERGIA, AMBIENTE E TURISMO
INSPEÇÃO REGIONAL DO AMBIENTE



Foto 3 – Ruína da habitação a oeste coberta de vegetação.



Foto 4 – Restos de blocos junto à ruína da habitação a oeste.

3 – Irregularidades e infrações detetadas

Não foram detetadas irregularidades.

4 – Indicações e medidas adotadas

Indicações transmitidas:

Foi solicitado por telefone ao Sr. Paulo Caetano Ferreira que procedesse à remoção dos restos dos blocos de cimento depositados no local.

Medidas adotadas:

- ☐ Envio do relatório à entidade inspecionada, para conhecimento.
- ☒ Arquivamento do processo inspetivo.
- ☐ Notificação para regularização.
- ☐ Levantamento de auto de notícia.
- ☐ Outra: