



REGIÃO AUTÓNOMA DOS AÇORES
SECRETARIA REGIONAL DO AMBIENTE E ALTERAÇÕES CLIMÁTICAS
Inspeção Regional do Ambiente

Relatório INSP-2023-0138
BI-2023-0142

1 – Dados gerais

1.1 - Inspeção

Data: 27/10/2023 **Hora:** 15:11 **Tipo:** Plano Operacional (PO-2023-0002)

Inspetor responsável: António MR. Moutinho

Outros inspetores da IRA: João PRFB. Silva

Outros técnicos de entidades oficiais:

Descrição da inspeção:

A inspeção teve como objetivo verificar o cumprimento das normas relativas à utilização de gases fluorados com efeito de estufa – GFEE – (Regulamento (UE) n.º 517/2014, de 16 de abril, e Decreto-Lei n.º 145/2017, de 30 de novembro).

No local foi contactada a Sr.ª Carla Cristina Vieira Aguiar, responsável dos recursos humanos, que forneceu os esclarecimentos e documentação solicitados e acompanhou a visita às instalações.

A inspeção foi realizada sem aviso prévio, ao abrigo do disposto na alínea a) do n.º 1 do artigo 30.º do anexo I do Decreto Regulamentar Regional n.º 17/2021/A, de 8 de julho.

A inspeção consiste numa verificação aleatória, num determinado momento, do cumprimento dos requisitos de uma instalação em determinados aspetos da legislação ambiental. A falta de identificação de situações irregulares não significa que o operador esteja em plena conformidade com a toda legislação ambiental aplicável.

1.2 – Empresa/entidade inspecionada

Firma/nome: João Borges Lima Aguiar, Lda. **NIPC/NIF:** 512038368

Sede/morada: Rua Basílio Simões, Lote 39

Código Postal: 9700-135 **Freguesia:** São Bento

Concelho: Angra do Heroísmo **Ilha:** Terceira

1.3 – Estabelecimento/local inspecionado

Nome: Armazém-Loja

Endereço: Rua Basílio Simões, Lote 39

Código Postal: 9700-135 **Freguesia:** São Bento

Concelho: Angra do Heroísmo **Ilha:** Terceira

Atividade: Comércio por grosso não especializado de produtos alimentares, bebidas e tabaco **CAE:** 46390



REGIÃO AUTÓNOMA DOS AÇORES
SECRETARIA REGIONAL DO AMBIENTE E ALTERAÇÕES CLIMÁTICAS
Inspeção Regional do Ambiente



Figura 1.1: Localização do estabelecimento inspecionado.

2 – Equipamentos utilizados e/ou comercializados no estabelecimento

a) Tipo de equipamentos contendo gases fluorados utilizados / comercializados no estabelecimento:

- ☒ Equipamentos de refrigeração fixos
- ☒ Equipamentos de ar condicionado fixos
- ☐ Bombas de calor fixas
- ☐ Equipamento fixo de proteção contra incêndios
- ☐ Unidades de refrigeração de camiões e reboques refrigerados
- ☐ Comutadores elétricos
- ☐ Ciclos orgânicos de Rankine
- ☒ Outro: Viatura com caixa isotérmica refrigerada.

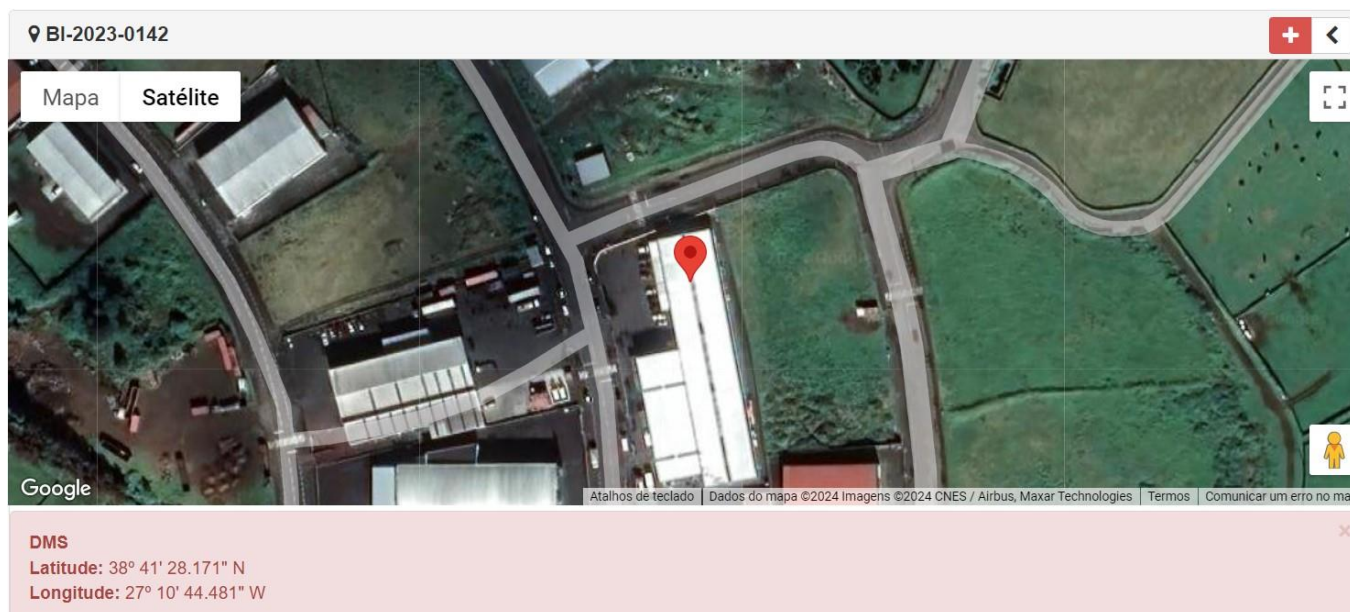
b) Tipo de gases fluorados presentes nos equipamentos utilizados no estabelecimento:

TECO ₂ *	Número de equipamentos	Tipos de gases fluorados
TECO ₂ < 5	1 unidade de refrigeração de viatura (marca: Baltrina, Mod: BT2500)	R-404A, carga: 1,2 kg (4,71 TECO ₂).
5 ≤ TECO ₂ < 50	1 Ar Condicionado (marca: Samsung, Mod: AJ070FCJ4EH/EU); 1 equipamento fixo de refrigeração (Marca: Dorin, Mod.: H280CC); 1 equipamento fixo de refrigeração (Marca: Dorin, Mod.: H221CC); 1 equipamento fixo de refrigeração (Marca: Dorin, Mod.: H100CC); 1 equipamento fixo de refrigeração (Marca: KIDE, Mod.: ECS0040L5Z); 1 equipamento fixo de refrigeração (Marca: KIDE, Mod.: ECH0060M5Z).	R-410A, carga: 2,8 kg (5,84 TECO ₂); R-449A, carga: 17,1 kg (23,89 TECO ₂); R-404A, carga: 6,0 kg (23,53 TECO ₂); R-404A, carga: 6,0 kg (23,53 TECO ₂); R-404A, carga: 10,59 kg (41,53 TECO ₂); R-404A, carga: 12,0 kg (47,06 TECO ₂).
50 ≤ TECO ₂ < 500	1 equipamento fixo de refrigeração (Marca: KIDE, Mod.: ECS0075L5Z)	R-404A, carga: 14,0 kg (54,90 TECO ₂).
TECO ₂ ≥ 500	----	

* TECO₂ – toneladas equivalente de CO₂

A empresa detém 6 equipamento carregados com GFEE, que deve fazer verificação de 12 em 12 meses, por terem uma carga $5 \leq \text{TECO}_2 < 50$.

A empresa detém 1 equipamento carregados com GFEE, que deve fazer verificação de 6 em 6 meses, por ter uma carga $50 \leq \text{TECO}_2 < 500$.



REGIÃO AUTÓNOMA DOS AÇORES
SECRETARIA REGIONAL DO AMBIENTE E ALTERAÇÕES CLIMÁTICAS
Inspecção Regional do Ambiente

3 – Verificação dos requisitos legais relativamente a equipamentos com gases fluorados

3.1 – Relativamente a equipamentos com gases fluorados verificou-se o seguinte:

Requisito	Sim	Não	Não aplicável
a) O operador tomou as precauções adequadas para evitar a libertação não intencional de GFEE?	<input checked="" type="checkbox"/>	<input type="checkbox"/>	<input type="checkbox"/>
b) O operador providenciou a recuperação de gases fluorados dos equipamentos para efeitos de reciclagem, valorização ou destruição?	<input type="checkbox"/>	<input type="checkbox"/>	<input checked="" type="checkbox"/>
c) O operador deu cumprimento às restrições de utilização previstas no artigo 13.º do Regulamento (UE) 517/2014 (hexafluoreto de enxofre; GFEE com PAG ≥ 2500 em equipamentos com TECO ≥ 40)?	<input type="checkbox"/>	<input type="checkbox"/>	<input checked="" type="checkbox"/>
d) O operador providenciou a verificação para deteção de fugas nos equipamentos abrangidos, com a periodicidade aplicável de acordo com a quantidade de gases fluorados?	<input type="checkbox"/>	<input checked="" type="checkbox"/>	<input type="checkbox"/>
e) O operador efetuou as diligências necessárias para determinar se a empresa prestadora de serviços (instalação, reparação, deteção de fugas, recuperação de gases) detém os certificados necessários para as intervenções contratadas?	<input checked="" type="checkbox"/>	<input type="checkbox"/>	<input type="checkbox"/>
f) O operador providenciou a instalação de um sistema de deteção de fugas em equipamentos com gases fluorados com efeito de estufa em quantidade superior a 500 toneladas equivalentes de CO ₂ ?	<input type="checkbox"/>	<input type="checkbox"/>	<input checked="" type="checkbox"/>
g) O sistema de deteção de fugas mencionado na alínea anterior é inspecionado pelo menos uma vez de 12 em 12 meses?	<input type="checkbox"/>	<input type="checkbox"/>	<input checked="" type="checkbox"/>
h) O operador elaborou e mantém atualizado um registo dos equipamentos que devam ser verificados para deteção de fugas, contendo toda a informação obrigatória?	<input type="checkbox"/>	<input checked="" type="checkbox"/>	<input type="checkbox"/>
i) O operador de equipamentos sujeitos a verificações periódicas para deteção de fugas comunicou à autoridade ambiental os dados sobre a utilização de gases fluorados, até 31 de março de cada ano?	<input type="checkbox"/>	<input checked="" type="checkbox"/>	<input type="checkbox"/>

Observações relativamente aos requisitos anteriores:

Todos os equipamentos fixos de refrigeração e o ar condicionado foram verificados para a deteção de fugas após a realização da ação inspetiva.

Ficas de intervenção n.º: Flu 87681, Flu 87682 de 06-11-2023 e Flu 87683, Flu 87684, Flu 87685, Flu 87686 e Flu 87687 de 07-11-2023.

3.2 – Relativamente a intervenções em equipamentos verificou-se o seguinte:

Requisito	Sim	Não	Não aplicável
a) As atividades que envolvam contacto com o gás realizadas em equipamentos fixos de refrigeração, ar condicionado e bombas de calor, independentemente da carga dos mesmos, são executadas por pessoas singulares certificadas, pertencentes a empresas certificadas?	<input checked="" type="checkbox"/>	<input type="checkbox"/>	<input type="checkbox"/>
b) As atividades que envolvam contacto com o gás realizadas em camiões e reboques refrigerados, extintores e sistemas fixos de proteção contra incêndios, comutadores elétricos e as intervenções que envolvam contacto com solventes à base de GFEE, independentemente da carga dos mesmos, são executadas por pessoas singulares certificadas para o efeito?	<input type="checkbox"/>	<input type="checkbox"/>	<input checked="" type="checkbox"/>
c) As intervenções em sistemas de ar condicionado, instalados em veículos a motor, são executadas por pessoas singulares titulares de um atestado de formação?	<input type="checkbox"/>	<input type="checkbox"/>	<input checked="" type="checkbox"/>



REGIÃO AUTÓNOMA DOS AÇORES
SECRETARIA REGIONAL DO AMBIENTE E ALTERAÇÕES CLIMÁTICAS
Inspeção Regional do Ambiente

Requisito	Sim	Não	Não aplicável
d) A entidade: <ul style="list-style-type: none">que presta serviços a terceiros em equipamentos de aquecimento, ar condicionado e ventilação;que presta serviços a terceiros em sistemas fixos de proteção contra incêndios e extintores de incêndios;que efetua intervenção em sistemas de ar condicionado instalados em veículos ligeiros (oficinas);que efetua intervenções em comutadores elétricos; comunicou à autoridade ambiental os dados sobre compra e venda de gases fluorados, até 30 de junho de cada ano?	<input type="checkbox"/>	<input type="checkbox"/>	<input checked="" type="checkbox"/>

Observações relativamente aos requisitos anteriores:

Empresa certificada pela CERTIF - Associação para a Certificação, certif. n.º SAC-0933/2016, válido até 25-10-2030.

Técnico certificado pela CENTERM-Centro Tecnológico para a Indústria Térmica, Energia e Ambiente, certif. n.º FLU 0799-R, válido até 24-07-2027.

3.3 – Relativamente à compra e venda de gases fluorados com efeitos de estufa verificou-se o seguinte:

Requisito	Sim	Não	Não aplicável
a) A entidade que adquire ou fornece GFEE elaborou e mantém um registo com informações relativas aos compradores e vendedores de gases, nos termos do anexo I do DL 145/2017?	<input type="checkbox"/>	<input type="checkbox"/>	<input checked="" type="checkbox"/>
b) Os registos mencionados na alínea anterior são mantidos durante um período de pelo menos 5 anos?	<input type="checkbox"/>	<input type="checkbox"/>	<input checked="" type="checkbox"/>
c) O importador ou distribuidor de GFEE comunicou à autoridade ambiental os dados sobre compra e venda de gases fluorados, até 30 de junho de cada ano?	<input type="checkbox"/>	<input type="checkbox"/>	<input checked="" type="checkbox"/>

Observações relativamente aos requisitos anteriores:

3.4 – Relativamente à venda de equipamentos não hermeticamente fechados ao utilizador final verificou-se o seguinte:

Requisito	Sim	Não	Não aplicável
a) A empresa vendedora mantém um registo com as provas fornecidas de que a instalação de equipamento não hermeticamente fechado vendido diretamente ao utilizador final é efetuada por uma empresa certificada?	<input type="checkbox"/>	<input type="checkbox"/>	<input checked="" type="checkbox"/>
b) Os registos mencionados na alínea anterior são mantidos durante um período de pelo menos 5 anos?	<input type="checkbox"/>	<input type="checkbox"/>	<input checked="" type="checkbox"/>

Observações relativamente aos requisitos anteriores:

4 – Irregularidades e infrações detetadas

Foram verificadas as seguintes infrações:

- O incumprimento da obrigatoriedade de realizar verificações periódicas para deteção de fugas em equipamentos que contenham gases fluorados em quantidades iguais ou superiores a cinco toneladas



REGIÃO AUTÓNOMA DOS AÇORES
SECRETARIA REGIONAL DO AMBIENTE E ALTERAÇÕES CLIMÁTICAS
Inspeção Regional do Ambiente

equivalentes de CO₂, nos termos previstos no artigo 4.º do Regulamento (UE) n.º 517/2014, de 16 de abril, configurando assim a prática de uma contraordenação ambiental grave prevista na alínea b) do n.º 2 do artigo 23.º do Decreto-Lei n.º 145/2017, de 30 de novembro;

- b) A violação da obrigação de estabelecer e manter registos dos equipamentos que contêm gases fluorados com efeito de estufa, nos termos do disposto nos n.ºs 1 e 2 do artigo 6.º do Regulamento (UE) n.º 517/2014, de 16 de abril;
- c) Não comunicou à Autoridade Ambiental, na plataforma eletrónica disponibilizada para o efeito, até 31 de março, os dados relativos ao ano civil anterior sobre as quantidades de gases fluorados existentes, adicionadas e recuperadas, conforme previsto no n.º 1 do artigo 5.º do Decreto-Lei n.º 145/2017, de 30 de novembro, configurando assim a prática de uma contraordenação ambiental leve prevista na alínea a) do n.º 1 do artigo 23.º do diploma citado.

5 – Indicações e medidas adotadas

Indicações transmitidas:

Medidas adotadas:

- ☒ Envio do relatório à entidade inspecionada, para conhecimento.
- ☐ Arquivamento do processo inspetivo.
- ☒ Notificação para regularização.
- ☐ Levantamento de auto de notícia.
- ☐ Outra: